



SERVIÇO DE OBRAS SOCIAIS – CRECHE SOS

End.: Rua Graça Martins, 755 – Centro – Santa Bárbara D'Oeste – SP

CEP 13.450-039 **Tel.:** (19) 3463-1164 **CNPJ** N° 56.726.490/0001-62

Site: www.crechesos.com.br **Email:** crechesossbo@yahoo.com.br

PROJETO INCRIVELMENTE

RELATÓRIO DE EXECUÇÃO DO OBJETO

ANO DE 2022



SERVIÇO DE OBRAS SOCIAIS – CRECHE SOS

End.: Rua Graça Martins, 755 – Centro – Santa Bárbara D'Oeste – SP

CEP 13.450-039 **Tel.:** (19) 3463-1164 **CNPJ** N° 56.726.490/0001-62

Site: www.crechesos.com.br **Email:** crechesossbo@yahoo.com.br

RELATÓRIO DE EXECUÇÃO DO OBJETO – MARÇO A DEZEMBRO DE 2022

1. IDENTIFICAÇÃO DA ORGANIZAÇÃO DA SOCIEDADE CIVIL

1.1 Nome: Serviço de Obras Sociais – Creche SOS

1.2 CNPJ: 56.726.490/0001-62

1.3 Endereço: Rua Graça Martins, 755 – Centro – Santa Bárbara D'Oeste – SP – CEP 13.450-039

1.4 Telefone: (19) 3463-1164

1.5 Endereço Eletrônico: crechesossbo@yahoo.com.br

1.6 Número do Termo de Fomento: 49/2022

2. PÚBLICO ALVO

2.1 Área de Atuação do Projeto: Eixo Temático IV Educação – F. Formação para aperfeiçoamento do trabalho pedagógico, para professores e monitores, auxiliares, agentes de educação, de acordo com as Diretrizes Curriculares da Educação Básica para o Ensino Infantil de Santa Bárbara D'Oeste e Diretrizes Curriculares Nacionais para a Educação Básica do MEC.

2.2 Identificação do Projeto: Projeto IncrívelMente.

2.3 Objetivo do Projeto: Os objetivos do projeto IncrívelMente visam promover capacitação e orientação (Modalidades Presencial e/ou Online) para a adoção de práticas baseadas em Neurociências para as educadoras da Creche SOS a fim de proporcionar o desenvolvimento integral da criança incluindo seus aspectos cognitivo, motor, linguístico, social e emocional. Tais objetivos estão em consonância com as políticas públicas municipais e nacionais da criança e do adolescente, pois o projeto visa a promoção, a proteção e a defesa dos direitos humanos de crianças e adolescentes. Os mesmos atendem ao que preconiza o Estatuto da Criança e do Adolescente – ECA – que garante às crianças e adolescentes seu pleno desenvolvimento através da Educação e estão de acordo ainda com o que preconiza as Diretrizes Curriculares Nacionais da Educação Infantil – BNCC – que recomenda a adoção de ações que promovam a formação continuada de professores cujo foco seja pensar e elaborar experiências e atividades que favoreçam a aprendizagem e o desenvolvimento dos bebês e crianças, pois a formação dos professores nunca se esgota e precisa ser constantemente ampliada e atualizada em decorrência das transformações que as sociedades sofrem.



SERVIÇO DE OBRAS SOCIAIS – CRECHE SOS

End.: Rua Graça Martins, 755 – Centro – Santa Bárbara D'Oeste – SP

CEP 13.450-039 Tel.: (19) 3463-1164 CNPJ Nº 56.726.490/0001-62

Site: www.crechesos.com.br Email: crechesossbo@yahoo.com.br

2.4 Capacidade de Atendimento no Projeto: O projeto IncrívelMente atende mensalmente às noventa e seis crianças matriculadas regularmente na Creche SOS.

2.5 Número da Meta do Termo de Referência – Edital: Noventa e seis crianças.

2.6 Número de Usuários Atendidos no Período:

Meses	Março 2022	Abril 2022	Mai 2022	Junho 2022	Julho 2022	Agosto 2022	Setembro 2022	Outubro 2022	Novembro 2022	Dezembro 2022
Número de pessoas atendidas	96	96	96	96	96	96	96	96	96	96

3. IDENTIFICAÇÃO DOS RESPONSÁVEIS

3.1 Representante Legal: Antenor Luiz da Cunha.

3.2 Responsável Técnica: Letícia Helena Robert.

4. ATIVIDADES DESENVOLVIDAS NO PROJETO

4.1. Atividades Realizadas Durante o Período:

No período de Março a Dezembro de 2022 foram realizadas todas as atividades previstas no Plano de Trabalho. Segue abaixo a descrição detalhada das mesmas.

Março 2022:

Atividade 1 – 8h de Planejamento e orientação à equipe técnica.

Atividade 2 – 30h de Desenvolvimento de material didático e elaboração das capacitações para a adoção de práticas baseadas em Neurociências.

Atividade 4 – 2h de Elaboração do Relatório de Atividades.

Abril 2022:

Atividade 1 – 8h de Planejamento e orientação à equipe técnica.

Atividade 2 – 28h de Desenvolvimento de material didático e elaboração das capacitações para a adoção de práticas baseadas em Neurociências.



SERVIÇO DE OBRAS SOCIAIS – CRECHE SOS

End.: Rua Graça Martins, 755 – Centro – Santa Bárbara D'Oeste – SP

CEP 13.450-039 Tel.: (19) 3463-1164 CNPJ Nº 56.726.490/0001-62

Site: www.crechesos.com.br Email: crechesossbo@yahoo.com.br

Atividade 3 – 2h de Realização das capacitações em Neurociência com orientações para a adoção de práticas baseadas em Neurociências – Tema Sistema Nervoso.

Atividade 4 – 2h de Elaboração do Relatório de Atividades.

Maio 2022:

Atividade 1 – 8h de Planejamento e orientação à equipe técnica.

Atividade 2 – 28h de Desenvolvimento de material didático e elaboração das capacitações para a adoção de práticas baseadas em Neurociências.

Atividade 3 – 2h de Realização das capacitações em Neurociência com orientações para a adoção de práticas baseadas em Neurociências – Conceitos de Desenvolvimento.

Atividade 4 – 2h de Elaboração do Relatório de Atividades.

Junho 2022:

Atividade 1 – 8h de Planejamento e orientação à equipe técnica.

Atividade 2 – 28h de Desenvolvimento de material didático e elaboração das capacitações para a adoção de práticas baseadas em Neurociências.

Atividade 3 – 3h de Realização das capacitações em Neurociência com orientações para a adoção de práticas baseadas em Neurociências – Tema Desenvolvimento Social.

Atividade 4 – 1h de Elaboração do Relatório de Atividades.

Julho 2022:

Atividade 1 – 8h de Planejamento e orientação à equipe técnica.

Atividade 2 – 28h de Desenvolvimento de material didático e elaboração das capacitações para a adoção de práticas baseadas em Neurociências.

Atividade 3 – 3h de Realização das capacitações em Neurociência com orientações para a adoção de práticas baseadas em Neurociências – Tema Desenvolvimento Físico.

Atividade 4 – 1h de Elaboração do Relatório de Atividades.

Agosto 2022:

Atividade 1 – 8h de Planejamento e orientação à equipe técnica.

Atividade 2 – 28h de Desenvolvimento de material didático e elaboração das capacitações para a adoção de práticas baseadas em Neurociências.

Atividade 3 – 3h de Realização das capacitações em Neurociência com orientações para a adoção de práticas baseadas em Neurociências – Tema Transtornos do Processamento Sensorial.

Atividade 4 – 1h de Elaboração do Relatório de Atividades.



SERVIÇO DE OBRAS SOCIAIS – CRECHE SOS

End.: Rua Graça Martins, 755 – Centro – Santa Bárbara D'Oeste – SP

CEP 13.450-039 Tel.: (19) 3463-1164 CNPJ Nº 56.726.490/0001-62

Site: www.crechesos.com.br Email: crechesossbo@yahoo.com.br

Setembro 2022:

Atividade 1 – 8h de Planejamento e orientação à equipe técnica.

Atividade 2 – 28h de Desenvolvimento de material didático e elaboração das capacitações para a adoção de práticas baseadas em Neurociências.

Atividade 3 – 3h de Realização das capacitações em Neurociência com orientações para a adoção de práticas baseadas em Neurociências – Tema Desenvolvimento Motor I.

Atividade 4 – 1h de Elaboração do Relatório de Atividades.

Outubro 2022:

Atividade 1 – 8h de Planejamento e orientação à equipe técnica.

Atividade 2 – 28h de Desenvolvimento de material didático e elaboração das capacitações para a adoção de práticas baseadas em Neurociências.

Atividade 3 – 3h de Realização das capacitações em Neurociência com orientações para a adoção de práticas baseadas em Neurociências – Tema Desenvolvimento Motor II.

Atividade 4 – 1h de Elaboração do Relatório de Atividades.

Novembro 2022:

Atividade 1 – 8h de Planejamento e orientação à equipe técnica.

Atividade 2 – 28h de Desenvolvimento de material didático e elaboração das capacitações para a adoção de práticas baseadas em Neurociências.

Atividade 3 – 3h de Realização das capacitações em Neurociência com orientações para a adoção de práticas baseadas em Neurociências – Tema Psicomotricidade.

Atividade 4 – 1h de Elaboração do Relatório de Atividades.

Dezembro 2022:

Atividade 1 – 8h de Planejamento e orientação à equipe técnica.

Atividade 2 – 28h de Desenvolvimento de material didático e elaboração das capacitações para a adoção de práticas baseadas em Neurociências.

Atividade 3 – 3h de Realização das capacitações em Neurociência com orientações para a adoção de práticas baseadas em Neurociências – Tema Linguagem.

Atividade 4 – 1h de Elaboração do Relatório de Atividades.

4.2. Indicadores de Avaliação e Monitoramento:

Atividade 1	Planejamento e orientação à equipe técnica.
Meta	Levantar as dificuldades apresentadas pelas crianças e educadoras da Creche SOS e orientar a equipe técnica para a adoção de práticas baseadas em



SERVIÇO DE OBRAS SOCIAIS – CRECHE SOS

End.: Rua Graça Martins, 755 – Centro – Santa Bárbara D'Oeste – SP

CEP 13.450-039 Tel.: (19) 3463-1164 CNPJ Nº 56.726.490/0001-62

Site: www.crechesos.com.br Email: crechesossbo@yahoo.com.br

	Neurociência para diminuição ou solução do problema.
Indicadores	Os indicadores para o cumprimento da meta estabelecida incluem o registro das atividades executadas (descrição da atividade, carga horária dispendida, período de realização e tema abordado).
Resultado	Realização de 80h anuais de Planejamento e orientação à equipe técnica executadas entre Março e Dezembro de 2022 às sextas-feiras, no período matutino, a fim de discutir problemas de desenvolvimento e comportamentais das crianças atendidas pela OSC com registro em caderno de prontuário psicológico.
Atividade 2	Desenvolvimento de material didático e elaboração das capacitações para a adoção de práticas baseadas em Neurociências.
Meta	Reunir e organizar materiais didáticos a fim de capacitar e orientar as educadoras da Creche SOS para a adoção de práticas baseadas em Neurociências.
Indicadores	Os indicadores para o cumprimento da meta estabelecida incluem o registro das atividades executadas (descrição da atividade, carga horária dispendida, período de realização e tema abordado) e apresentação do material produzido à equipe técnica (Assistente Social e Coordenadora Pedagógica).
Resultado	Realização da atividade durante 282h anuais executadas entre Março e Dezembro de 2022 às quartas-feiras sobre os temas Sistema Nervoso, Conceitos de Desenvolvimento, Desenvolvimento Social, Desenvolvimento Físico, Transtornos do Processamento Sensorial, Desenvolvimento Motor I e II, Psicomotricidade e Linguagem e apresentação do material à equipe técnica.
Atividade 3	Realização de nove capacitações em Neurociência com orientações para a adoção de práticas baseadas em Neurociências.
Meta	Capacitar e orientar as educadoras da Creche SOS para a adoção de práticas baseadas em Neurociências.
Indicadores	Os indicadores para o cumprimento da meta estabelecida incluem o registro das atividades executadas (Horas de Curso; Número de Educadoras Beneficiadas; Período de Realização; Temas abordados), Disponibilização do Material Produzido; Registro em Fotografia da Capacitação.
Resultado	Realização de 25h de aula anuais com a participação de doze educadoras e duas profissionais da equipe técnica realizadas na última quarta-feira de cada mês no período vespertino com a abordagem dos Temas Sistema Nervoso,



SERVIÇO DE OBRAS SOCIAIS – CRECHE SOS

End.: Rua Graça Martins, 755 – Centro – Santa Bárbara D'Oeste – SP

CEP 13.450-039 Tel.: (19) 3463-1164 CNPJ Nº 56.726.490/0001-62

Site: www.crechesos.com.br Email: crechesossbo@yahoo.com.br

	Conceitos de Desenvolvimento, Desenvolvimento Social, Desenvolvimento Físico, Transtornos do Processamento Sensorial, Desenvolvimento Motor I e II, Psicomotricidade e Linguagem. Disponibilização das aulas, textos de apoio e vídeos às educadoras em formato eletrônico. Registro em Fotografia da Capacitação em Anexo.
Atividade 4	Elaboração do Relatório de Atividades.
Meta	Divulgar dados acerca do andamento do Projeto Incrivelmente junto aos órgãos competentes.
Indicadores	Os indicadores para o cumprimento da meta estabelecida incluem o registro das atividades executadas (descrição da atividade, carga horária dispendida, período de realização e tema abordado) e apresentação do material produzido à equipe técnica (Assistente Social e Coordenadora Pedagógica) e aos órgãos competentes – Secretaria de Promoção Social e CMDCA.
Resultado	Realização da atividade durante 13h anuais às quartas ou sextas-feiras entre os meses de Março e Dezembro de 2022 e apresentação do relatório à equipe técnica e aos órgãos competentes em Janeiro de 2023.

4.3. Reuniões Mensais da Equipe e Com a Rede de Atendimento: Descrito no item anterior como Atividade 1.

4.4. Participação da Equipe em Cursos, Eventos Externos e Outros: Não se aplica, pois o projeto não contempla a participação da equipe em cursos ou eventos externos.

4.5. DA ALIMENTAÇÃO

Não se aplica, pois o projeto não contempla o fornecimento de alimentação.

5. DEMANDA NÃO ATENDIDA

5.1 Número de Pessoas Não Atendidas: Não se aplica, pois toda a demanda prevista foi atendida no período.

Meses	Março 2022	Abril 2022	Maió 2022	Junho 2022	Julho 2022	Agosto 2022	Setembro 2022	Outubro 2022	Novembro 2022	Dezembro 2022
Número de pessoas não atendidas	0	0	0	0	0	0	0	0	0	0



SERVIÇO DE OBRAS SOCIAIS – CRECHE SOS

End.: Rua Graça Martins, 755 – Centro – Santa Bárbara D'Oeste – SP

CEP 13.450-039 Tel.: (19) 3463-1164 CNPJ Nº 56.726.490/0001-62

Site: www.crechesos.com.br Email: crechesossbo@yahoo.com.br

5.2. Orientação ou Encaminhamento Dado a Estas Pessoas: Não se aplica, pois toda a demanda prevista foi atendida.

6. RECURSOS HUMANOS DO PROJETO

Identificação do Profissional	Letícia Helena Robert
Escolaridade	Graduação em Psicologia – CRP 0676434 Pós Graduação em Neuropsicologia e Arteterapia
Função na Execução do Projeto	Treinamento em desenvolvimento profissional – Neurociências
Regime de Contratação	MEI – CNPJ 42.981.885/0001-05
Carga Horária Semanal	10 horas
Carga Horária Anual De Março a Dezembro de 2022	400 horas

7. FONTES DE RECURSO FINANCEIRO UTILIZADOS NO PROJETO NO PERÍODO

Despesa	Recursos Humanos
Item de Despesa	Pagamento de Recursos Humanos – Treinamento em desenvolvimento profissional
Quantidade	09 parcelas de R\$ 4.166,66
Valor	R\$ 37.499,94
Fonte do Recurso	CMDCA – Conselho Municipal do Direito da Criança e Adolescente

Ano	Parcela	Valor
Ano 01	Parcela 01	R\$ 4.166,66
	Parcela 02	R\$ 4.166,66
	Parcela 03	R\$ 4.166,66
	Parcela 04	R\$ 4.166,66
	Parcela 05	R\$ 4.166,66
	Parcela 06	R\$ 4.166,66
	Parcela 07	R\$ 4.166,66
	Parcela 08	R\$ 4.166,66
	Parcela 09	R\$ 4.166,66
Total		R\$ R\$ 37.499,94



SERVIÇO DE OBRAS SOCIAIS – CRECHE SOS

End.: Rua Graça Martins, 755 – Centro – Santa Bárbara D'Oeste – SP

CEP 13.450-039 Tel.: (19) 3463-1164 CNPJ Nº 56.726.490/0001-62

Site: www.crechesos.com.br Email: crechesossbo@yahoo.com.br

08. INFRAESTRUTURA

ESPAÇO	RECURSOS MATERIAIS	QUANTIDADE
Recepção	Armário Baixo	01
	Bebedouro	01
	Cadeira	01
	Computador	01
	Mesa	01
	Telefone	01
	Ventilador	01
Banheiro Adulto Adaptado para Pessoa com Deficiência na Recepção	Individual	01
Sala Administração	Armário Alto	01
	Cadeiras	02
	Computador	01
	Impressora Laser Multifuncional	01
	Mesa	01
	Telefone	01
	Ventilador	01
Sala de Digitação	Armário Alto	01
	Cadeiras	02
	Computadores	04
	Mesa	01
Sala de Coordenação Pedagógica	Armário Alto	01
	Armário Alto Embutido	01
	Arquivo Baixo	01
	Cadeiras	05
	Computador	01
	Impressora Jato de Tinta Multifuncional	01
	Mesa	01
	Mesa de Reunião	01
Ventilador	01	
Sala de Assistência Social e Psicologia	Armário Alto	01
	Arquivo Baixo	01
	Cadeiras	03
	Computador	01
	Mesa	01
	Ventilador	01
Cozinha	Batedeira Doméstica	01
	Batedeira Industrial	01
	Coifa	01
	Espremedor de Frutas Industrial	01
	Fogão Industrial	02
	Forno Industrial	01



SERVIÇO DE OBRAS SOCIAIS – CRECHE SOS

End.: Rua Graça Martins, 755 – Centro – Santa Bárbara D'Oeste – SP

CEP 13.450-039 Tel.: (19) 3463-1164 CNPJ Nº 56.726.490/0001-62

Site: www.crechesos.com.br Email: crechesossbo@yahoo.com.br

	Freezer	01
	Geladeira Industrial	01
	Geladeira Comum	01
	Liquidificadores Industriais	02
	Preparador de Alimentos	01
Dispensa	Prateleiras	08
Lavanderia	Lavadoras Residenciais	02
	Tanquinho	01
Salas de Aula	Armário Fechado Alto	02
	Armário Fechado Baixo	04
	Cadeiras	05
	Cadeira Infantil	84
	Espelho	01
	Estante Alta	07
	Estante Baixa	03
	Lousas	05
	Mesa	05
	Mesa Infantil	21
	Ventiladores	06
Sala de Leitura	Almofadas	20
	Aparelho de DVD	01
	Bebedouro	01
	Livros de Histórias Infantis	Variável
	Prateleira para Livros	10
	Pufes	04
	Suporte para TV	01
	Tapete	01
	TV 29 Polegadas	01
	Ventilador	01
Brinquedoteca	Armário Alto Embutido para Brinquedos	02
	Bebedouro	01
	Brinquedos	Variável
	Jogos de Tabuleiros	Variável
	Jogos Educativos e Pedagógicos	Variável
	Livros de Atividades Dirigidas	Variável
	Livros Educativos	Variável
	Materiais para Atividades Dirigidas	Variável
	Mesa	01
	Prateleiras para Brinquedos	14



SERVIÇO DE OBRAS SOCIAIS – CRECHE SOS

End.: Rua Graça Martins, 755 – Centro – Santa Bárbara D'Oeste – SP

CEP 13.450-039 Tel.: (19) 3463-1164 CNPJ Nº 56.726.490/0001-62

Site: www.crechesos.com.br Email: crechesossbo@yahoo.com.br

	Persianas	02
	Ventiladores	02
Banheiro Infantil Feminino na Brinquedoteca	Triplo	01
Banheiro Infantil Masculino na Brinquedoteca	Duplo	01
Sala de Psicomotricidade	Aparelho Blue Way	01
	Armário Alto Embutido 12 portas	01
	Coleção didáticas e lúdicas em DVD e CD	Variável
	Home Theater	01
	Estante para TV	01
	Persianas	02
	Televisão	01
	Ventiladores	02
Sala de Descanso	Colchonetes	65
	Persianas	02
	Ventiladores	04
Banheiro Infantil Feminino na Sala de Descanso	Duplo	01
Banheiro Infantil Masculino na Sala de Descanso	Duplo	01
Refeitório	Armário Alto Embutido	01
	Balcão	01
	Bancos Infantis	10
	Mesas	05
	Ventiladores	02
Parque Infantil	Brinquedo de Grande Porte	06
	Brinquedo de Pequeno Porte	04
	Brinquedos para Areia	Variável
	Tanque de Areia	01
Banheiro Infantil Feminino no Parque	Duplo	01
Banheiro Infantil Masculino no Parque	Duplo	01
Quadra Poliesportiva	Bebedouro	01
Salão de Festas	Acústica do Salão	01
	Armário Embutido	01
	Bebedouro	01
	Caixa Acústica	06
	Caixa de Bebidas	01
	Cadeiras	240



SERVIÇO DE OBRAS SOCIAIS – CRECHE SOS

End.: Rua Graça Martins, 755 – Centro – Santa Bárbara D'Oeste – SP

CEP 13.450-039 Tel.: (19) 3463-1164 CNPJ Nº 56.726.490/0001-62

Site: www.crechesos.com.br Email: crechesossbo@yahoo.com.br

	Churrasqueira	01
	Climatizador de Ar Eco Brisa	01
	Mesas	60
	Mesa de Madeira Grande	01
	Microfone	02
	Trocador de Fraldas	01
	Ventilador	09
Cozinha do Salão de Festas	Armário Embutido	01
	Cadeiras	06
	Fogão Industrial	01
	Freezer	01
	Geladeira	01
	Mesas	02
Banheiro Adulto Adaptado para Pessoa com Deficiência no Salão	Individual	01
Banheiro Social Masculino no Salão		01
Banheiro Social Feminino no Salão		01
Garagem	Ford Courier 2011	01
	Ford Ká 2016	01

9. CONSIDERAÇÕES FINAIS

Observa-se ao final do ano de 2022 que os objetivos do projeto Incrivelmente foram plenamente atingidos. Através da realização de nove capacitações e orientações para a adoção de práticas baseadas em Neurociências para as educadoras da Creche SOS, verificou-se o desenvolvimento e aplicação de atividades que proporcionaram o desenvolvimento integral da criança incluindo seus aspectos cognitivo, motor, linguístico, social e emocional. A devolutiva positivas das educadoras e da equipe técnica da Creche SOS durante as atividades de formação continuada confirmaram a necessidade de preenchimento da lacuna na formação dessas profissionais e seu impacto no desenvolvimento das noventa e seis crianças atendidas pela Creche SOS.

10. LISTAGEM DOS USUÁRIOS ATENDIDOS

ALICE DOS SANTOS NICHIO

ALYAH RADASSA DOMINGOS

ALYCIA LAUREN CUNHA CARDOSO

ALYSSA ALVES FERREIRA



SERVIÇO DE OBRAS SOCIAIS – CRECHE SOS

End.: Rua Graça Martins, 755 – Centro – Santa Bárbara D'Oeste – SP

CEP 13.450-039 Tel.: (19) 3463-1164 CNPJ Nº 56.726.490/0001-62

Site: www.crechesos.com.br Email: crechesossbo@yahoo.com.br

ANTONELLA VICENTIN PRADO
ELIS BATTAGLIA LUCIANO
ELIZA SOARES SILVA DOS SANTOS
ELOÁ SANTANA DA SILVA
ELOÁ SANTOS VICENTE
EMILLY GABRIELLY DA SILVA
EVENY MILENES MURBACH
GABRIELE CAMILI SOUZA CUNHA
HELENA BETIM FERREIRA
HELENA FIALHO CAETANO
HELLOÁ VICTÓRIA RIBEIRO DE JESUS
HELOISA VITORIA NASCIMENTO DA SILVA
IRIS PLATH MOREIRA
ISADORA ARAGAO
ISADORA CRISTINA BERSANETTI
ISIS DOS SANTOS LEITE
JULIA DOS SANTOS ROSSI
KENDRA BARBOSA
LARA ALMEIDA DA SILVA
LARA HELOISA DA SILVA
LAURA EMANUELLI PARDIM
LAURA MORGES ZUZA
LAURA SOARES SANTOS
LAYSLA ELOAH ZÉRIO
LÍVIA GRIVOL
LÍVIA HELENA ANJOS VELOSO
LORENA BATISTA DE ALMEIDA
LORENA LOUISE TELES FERRO
LORENNA MANUELA BONACCINI FERNANDES
LORENNA VIEIRA AUGUSTA DA SILVA
MANUELA FERNANDA BATISTA
MARIA ALICE MORAES LEITE
MARIA HELENA DA CRUZ SOARES
MARIA HELOYSA SOUSA DA SILVA
MARIA LAURA AGOSTINHO DA SILVA
MARIA LÚCIA SCOTON
MARIA LUISA DOS SANTOS



SERVIÇO DE OBRAS SOCIAIS – CRECHE SOS

End.: Rua Graça Martins, 755 – Centro – Santa Bárbara D'Oeste – SP

CEP 13.450-039 Tel.: (19) 3463-1164 CNPJ Nº 56.726.490/0001-62

Site: www.crechesos.com.br Email: crechesossbo@yahoo.com.br

MARIA VALENTINA VIEIRA
SARA ANDRADE DA CRUZ
SOFIA HELENA VENTURA
SOPHIA PEREIRA DE CARVALHO
VALENTINA SOARES SANTOS
YASMIN DE MORAES GOMES
YASMIN DOS SANTOS ARAGÃO
YASMIN SOPHIA ZÉRIO DA SILVA
ANTHONY PIASSA POLICARPO
AUGUSTO JOÃO ZÉRIO
BENÍCIO HENRIQUE VENTURA
BENJAMIN SIQUEIRA VIEIRA
BERNARDO PLATH MOREIRA
BRENO TOZINE FRANCO
BRIAN SOUZA BERTUCI
CAIO FREIRE DOS SANTOS
DANIEL MATHEUS GONCALVES DE SOUZA
DAVI OLIVEIRA DA COSTA
DAVI SILVA DE OLIVEIRA
DAVI SOARES PAGLIA
DAVIH LUCCA CALIXTO LOUREIRO
ELRIC JORDÃO RODRIGUES
ENZO GABRIEL RODRIGUES FURTADO
ENZO GABRIEL TEIXEIRA ROSSI
GABRIEL SILVA CORTE
GUILHERME STANOLIS DE LEMOS
GUSTAVO INACIO PINHEIRO
HEITOR APARECIDO SCOTON
HEITOR SILVA OLIVEIRA
ISAAC SILONIO GOMES HELENO
ISAQUE SILVA PEREIRA
JOÃO PEDRO GALVÃO DE LIMAJOÃO VERONESI DOS SANTOS
JOAQUIM AUGUSTO DA SILVA
KAUAN SOUZA DA SILVA
KAUE HENRIQUE GOMES HELENO
LUCCA DANIEL ARAUJO
LUCCAS CÉSAR VITAL



SERVIÇO DE OBRAS SOCIAIS – CRECHE SOS

End.: Rua Graça Martins, 755 – Centro – Santa Bárbara D'Oeste – SP

CEP 13.450-039 Tel.: (19) 3463-1164 CNPJ N° 56.726.490/0001-62

Site: www.crechesos.com.br Email: crechesossbo@yahoo.com.br

MATHEUS RABESCO
MIGUEL FERREIRA ROSSETTI
MIGUEL GROBMAN MARGATO
NICOLLAS DAVI DE LIMA ARAÚJO
PEDRO HARIEL NASCIMENTO DOS SANTOS
PIETRO DA CRUZ SILVA
RAEL BATISTA SOARES
RAPHAEL HENRIQUE DOS SANTOS COSTA
RAUL CORRÊA BAPTISTA
RICHARD DOS SANTOS SOARES FILHO
RUAN MIGUEL SOARES
SAMUEL FELIPE BATISTA CARDOSO
SAMUEL SILVA PEDREIRA
THÉO BIAGIO KUHL
THEO DO NASCIMENTO
THÉO ZYAN DA SILVA ANJOS
VALENTTIN SOARES SANTOS

Santa Bárbara D'Oeste, 16 de Dezembro de 2022.

Letícia Helena Robert
Responsável Técnica

Antenor Luiz da Cunha
Presidente



SERVIÇO DE OBRAS SOCIAIS – CRECHE SOS

End.: Rua Graça Martins, 755 – Centro – Santa Bárbara D'Oeste – SP

CEP 13.450-039 Tel.: (19) 3463-1164 CNPJ Nº 56.726.490/0001-62

Site: www.crechesos.com.br Email: crechesossbo@yahoo.com.br

11. ANEXOS

Aula 01 – Sistema Nervoso



Aula 02 – Conceitos de Desenvolvimento



Aula 03 – Desenvolvimento Social



Aula 04 – Desenvolvimento Físico





SERVIÇO DE OBRAS SOCIAIS – CRECHE SOS

End.: Rua Graça Martins, 755 – Centro – Santa Bárbara D'Oeste – SP

CEP 13.450-039 Tel.: (19) 3463-1164 CNPJ Nº 56.726.490/0001-62

Site: www.crechesos.com.br Email: crechesosbo@yahoo.com.br



Aula 05 – Transtornos do Processamento Sensorial





SERVIÇO DE OBRAS SOCIAIS – CRECHE SOS

End.: Rua Graça Martins, 755 – Centro – Santa Bárbara D'Oeste – SP

CEP 13.450-039 Tel.: (19) 3463-1164 CNPJ Nº 56.726.490/0001-62

Site: www.crechesos.com.br Email: crechesosbo@yahoo.com.br

Aula 06 – Desenvolvimento Motor I



Aula 07 – Desenvolvimento Motor II

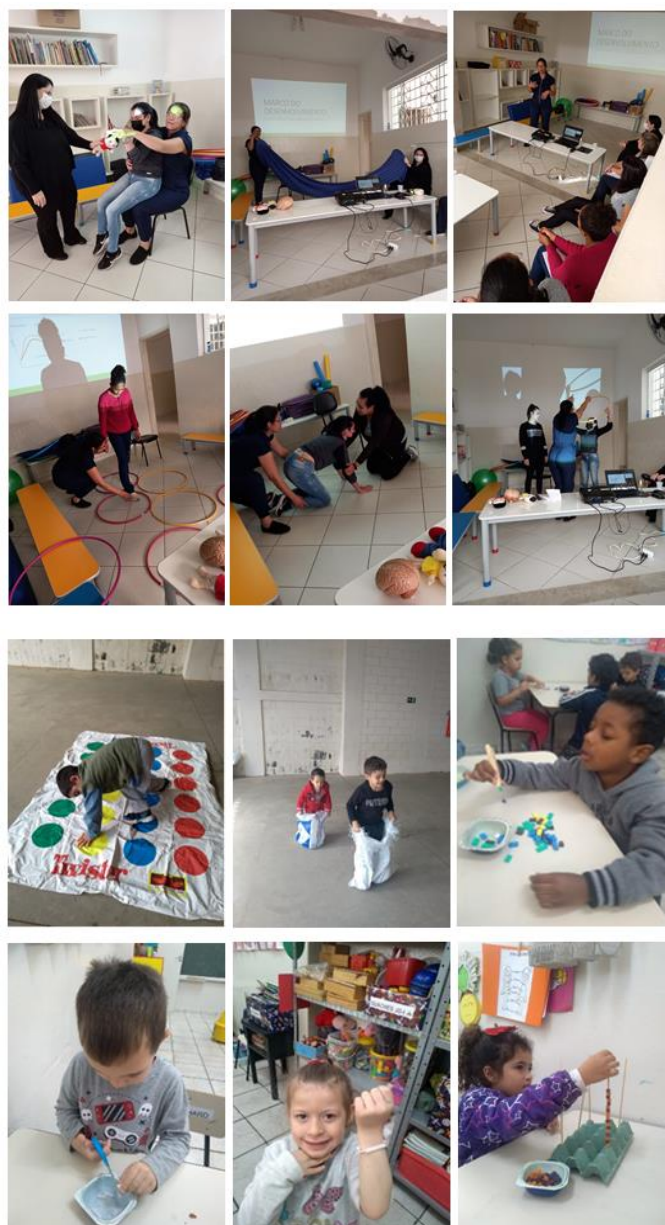



SERVIÇO DE OBRAS SOCIAIS – CRECHE SOS

End.: Rua Graça Martins, 755 – Centro – Santa Bárbara D'Oeste – SP

CEP 13.450-039 Tel.: (19) 3463-1164 CNPJ Nº 56.726.490/0001-62

Site: www.crechesos.com.br Email: crechesossbo@yahoo.com.br

Aula 08 – Psicomotricidade

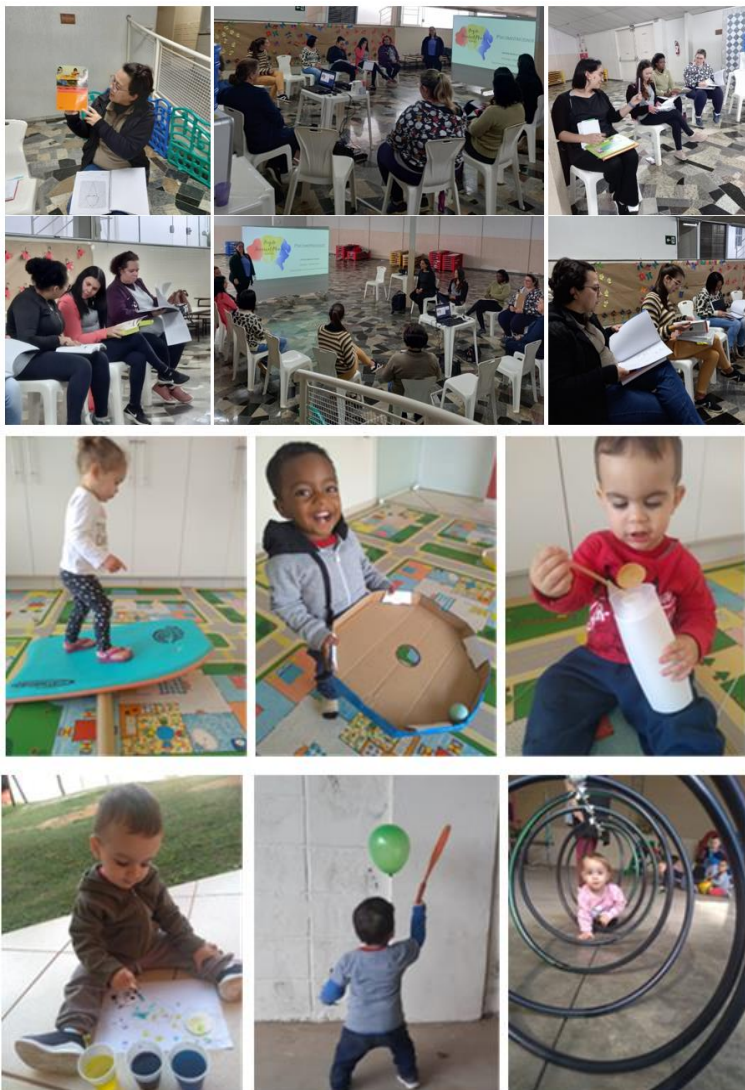

Aula 09 – Linguagem

